

BAUSTELLE 1 - B38

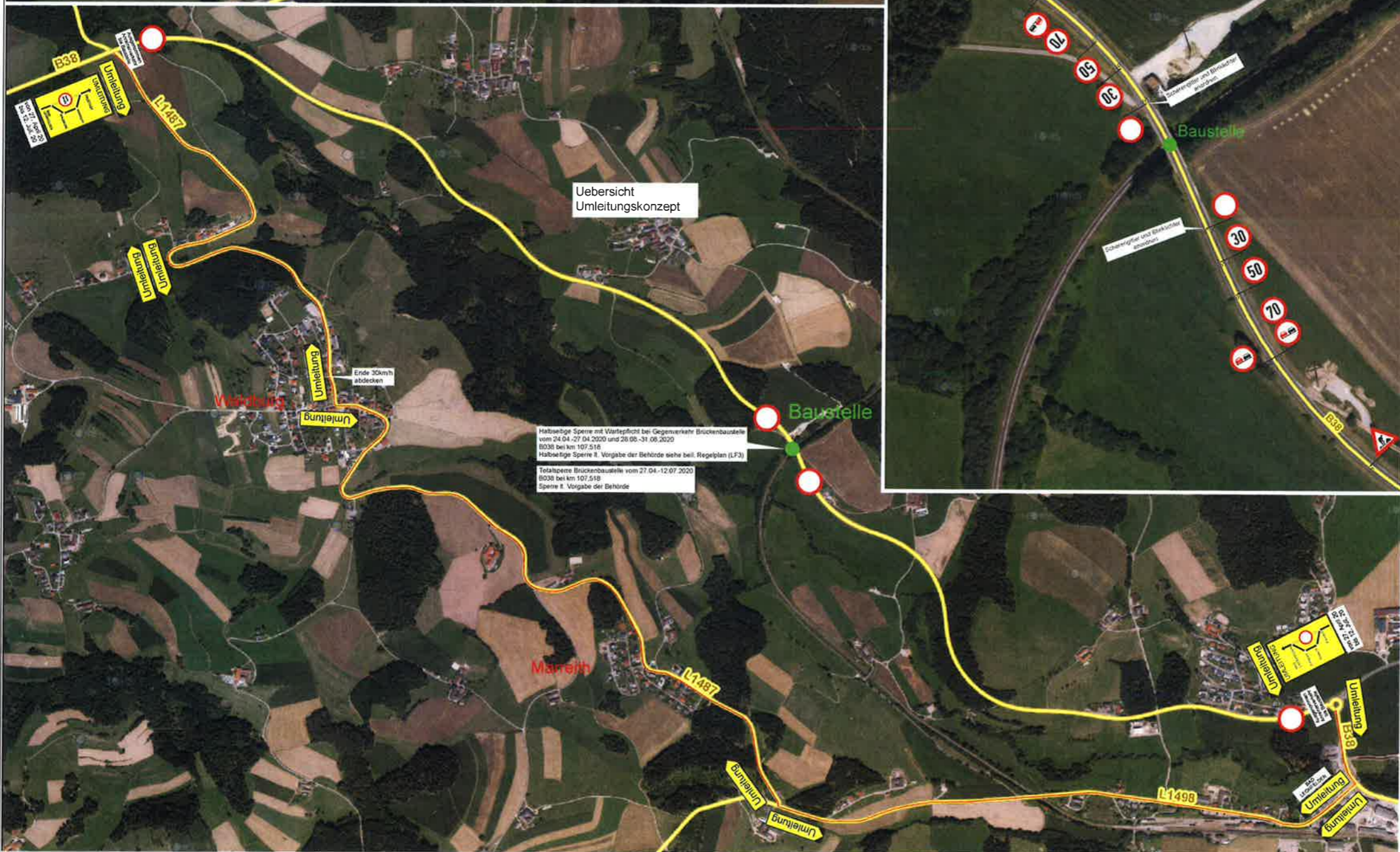

Halbtägige Sperre mit Vortripflicht bei Gegenverkehr Brückenbauwerke vom 24.04.-27.04.2020 und 28.05.-31.05.2020
 8:00 bis 10:00 Uhr
 Halbtägige Sperre II, Vorgabe der Behörde siehe beil. Regelplan (LF3)
 Totalsperrung Brückenbauwerke vom 27.04.-12.07.2020
 8:00 bis 10:00 Uhr
 Sperre II, Vorgabe der Behörde

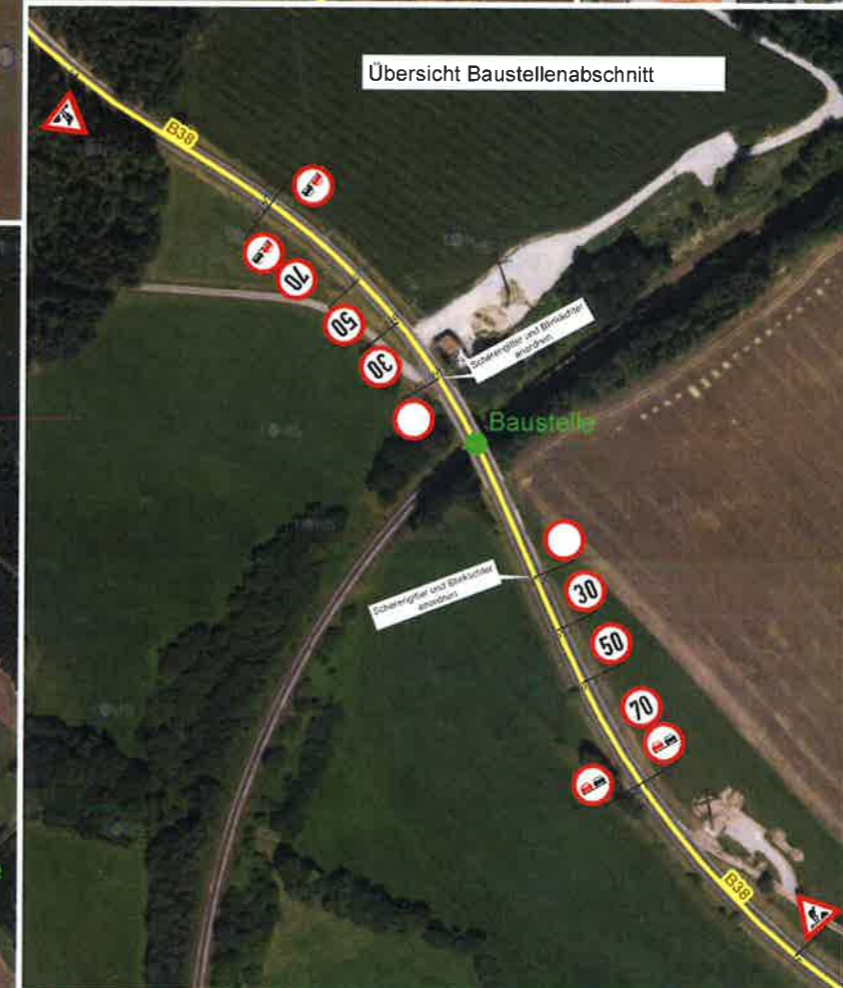
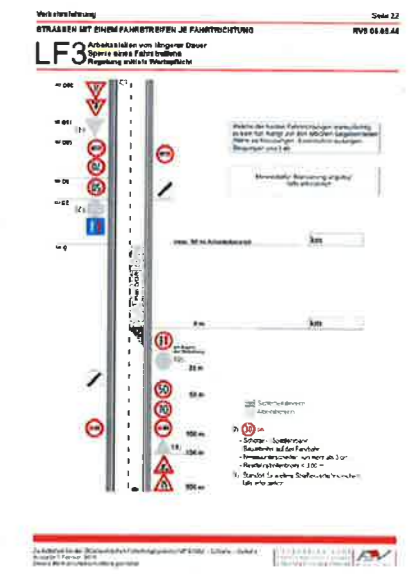

B038 Böhmerwald Strasse
 km 107.518
 Generalsanierung
 Brückenbauwerk

Bahnunterführung Waldburg
 Verkehrskonzept
 Umleitungsstrecke

M 1:12500
 M 1:2000

Stand vom: 18.11.2019

Land Oberösterreich

Abteilung Brücken- u. Tunnelbau
 GZ / AZ: gezeichnet: Andreas Kreindl
 geprüft: Andreas Kreindl

Plan Nr.: B038.005-10



BAUSTELLE 2 - L1498

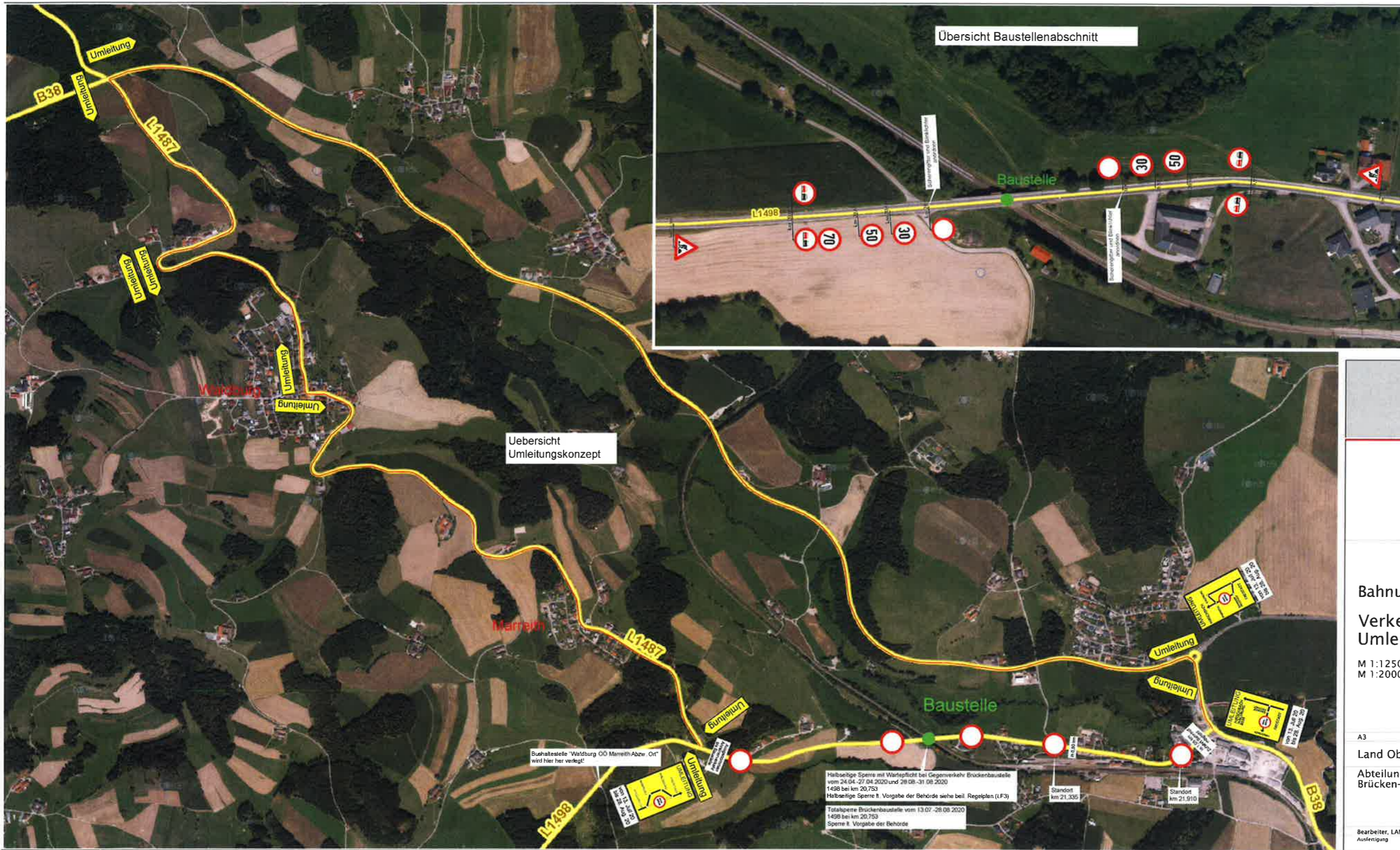

Verkehrsschilder
STRASSEN MIT BEIDSEITIGEN FAHRSTREIFEN JE FAHRRICHTUNG

LF3
Sperre eines Fahrstreifens
begleitend einseitige Wartepflicht

1. Sperrung eines Fahrstreifens
2. Einseitige Wartepflicht
3. Einseitige Wartepflicht mit Gegenverkehr

1. Sperrung eines Fahrstreifens
2. Einseitige Wartepflicht
3. Einseitige Wartepflicht mit Gegenverkehr

1. Sperrung eines Fahrstreifens
2. Einseitige Wartepflicht
3. Einseitige Wartepflicht mit Gegenverkehr

1498 Hirschbacher Strasse
km 20.753

Generalsanierung
Brückenbauwerk

Bahnunterf. Hirschbacher Str.

Verkehrskonzept
Umleitungsstrecke

M 1:12500
M 1:2000

A3 Stand vom: 18.11.2019

Land Oberösterreich

Abteilung Brücken- u. Tunnelbau
GZ / AZ: gezeichnet: Andreas Kreindl
geprüft: Andreas Kreindl

Bearbeiter, LAND OO: Ausfertigung
Plan Nr.: 1498.005-10

Bauhaltestelle "Waldburg OÖ Marreith Abzw. Ort" wird hier her verlegt!

Halbseltige Sperre mit Wartepflicht bei Gegenverkehr Brückenbaustelle vom 24.04.-27.04.2020 und 29.08.-31.08.2020
1498 bei km 20,753
Halbseltige Sperre lt. Vorgabe der Behörde siehe bei Regelplan (LF3)

Totalsperre Brückenbaustelle vom 13.07.-26.08.2020
1498 bei km 20,753
Sperre lt. Vorgabe der Behörde

Standort km 21,335
Standort km 21,910